

A tutte le Direzioni
A tutti i Servizi
A tutte le Aree
A tutte le Sedi Aziendali

e p.c. Alle OO.SS.

ORDINE DI SERVIZIO n° 65

Oggetto: Gruppo di lavoro Progetto Nuovo Modello AMVE – Integrazioni e modifiche.

Con riferimento all'OdS n.25, del 15/02/2018, relativo al Gruppo di Lavoro in oggetto, considerata l'importanza che il progetto riveste nell'ambito della Gestione Operativa, quale fruitore dei servizi erogati dalla struttura AMVE, si procede ad integrare la struttura del GdL, inserendo nell'ambito dei Processi di Business (Cantiere Esercizio) il processo di controllo operativo in capo ad Antonella Fiore.

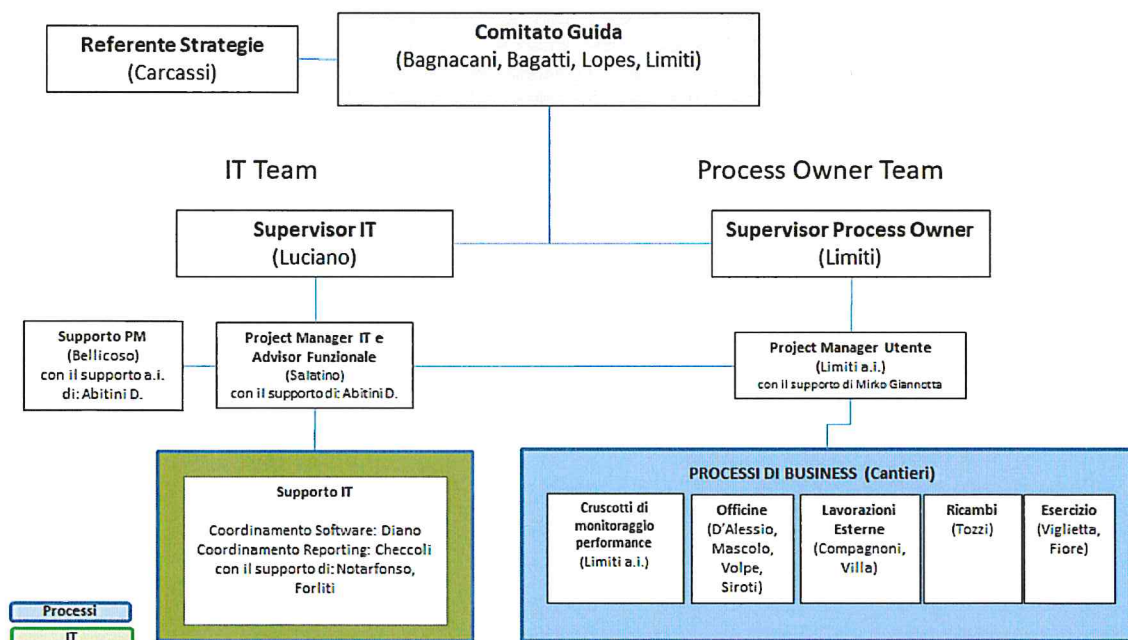

Organigramma – Gruppo di lavoro Progetto Nuovo Modello AMVE – Area Manutenzione Veicoli – Integrazioni e modifiche

Si riportano di seguito le declinazioni delle attività e responsabilità del Gruppo di lavoro limitatamente alla sezione modificata.



RESPONSABILITÀ

Processi di Business (Cantieri):

Process Owner (Responsabile Cantiere):

E' responsabile, per il processo di competenza, della individuazione ed approvazione di eventuali gap rispetto al disegno dei processi correnti, dell'accettazione dei casi di test, e del collaudo finale della soluzione. Garantisce il commitment delle risorse del Cantiere ed agisce in maniera proattiva per segnalare eventuali ritardi e criticità in ambito progettuale. Agisce come principale riferimento per l'attuazione delle azioni eventualmente individuate, garantendo il percorso di cambiamento dei processi di competenza.

Cruscotti Monitoraggio Performance:

Process Owner: Emiliano Limiti (a.i.)

Officine:

Process Owner: Franco D'Alessio, Pietro Mascolo, Mauro Siroti, Dino Volpe

Lavorazioni Esterne:

Process Owner: Alberto Compagnoni, Alessandra Villa.

Ricambi:

Process Owner: Angelo Tozzi

Esercizio:

Process Owner: Andrea Viglietta, Antonella Fiore.

Visto

Dott. Emiliano Limiti

Resp. a.i. Area Manutenzione Veicoli

Visto

Ing. ~~Ciro Luciano~~

Resp. Coordinamento Area It e WF

Visto

Dott. Saverio Lopes

Direttore Risorse Umane



Il Presidente e A.D.

Dott. Lorenzo Bagnacani

